

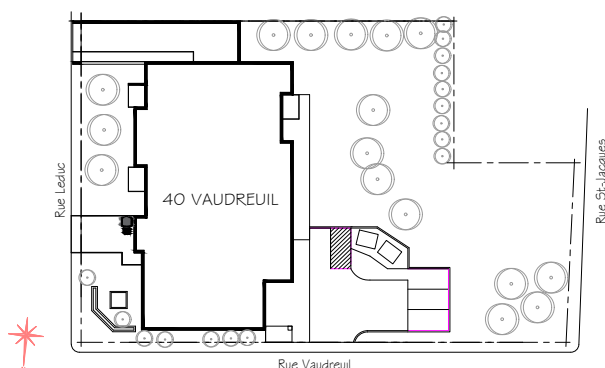

Propriétaire :	Société d'habitation du Québec
Architecte :	Paul Martineau
Adresses :	40, rue Vaudreuil Gatineau QC J8X 4J2
Année de construction :	1993
Structure :	Béton
Catégorie :	Familles
Toiture:	Plate - Membrane
Nombre d'étages :	9
Nombre de logements :	59
Typologie :	58 x 1cc 1 x 1cc_H
Salle communautaire :	Oui
Ascenseurs :	Oui
Stationnement :	Extérieur
Rangement :	Dans le logis
Salles de lavage :	Communes



Plan d'implantation

Logements types

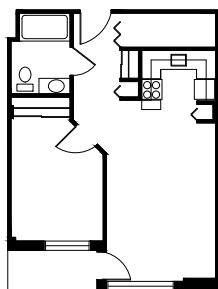

Logement type A - 1cc
52 m²

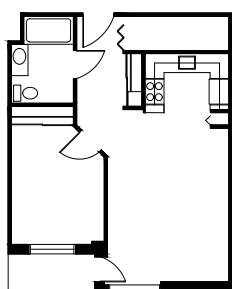

Logement type B - 1cc
56 m²

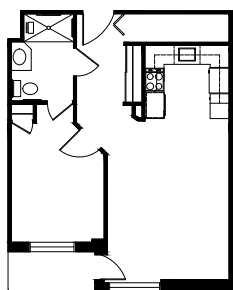

Logement type C - 1cc_H
56 m²

Plans des étages

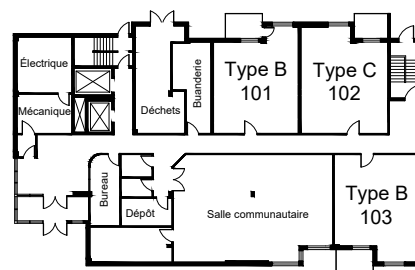

Rez-de-chaussée

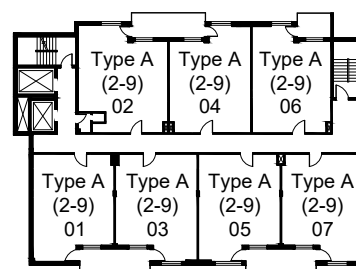

Étage type



Propriétaire :	Société d'habitation du Québec
Architecte :	Paul Martineau
Adresses :	40, rue Vaudreuil Gatineau QC J8X 4J2
Année de construction :	1993
Structure :	Béton
Catégorie :	Familles
Toiture:	Plate - Membrane
Nombre d'étages :	9
Nombre de logements :	59
Typologie :	58 x 1cc 1 x 1cc_H
Salle communautaire :	Oui
Ascenseurs :	Oui
Stationnement :	Extérieur et Intérieur
Rangement :	Dans le logis
Salles de lavage :	Communes

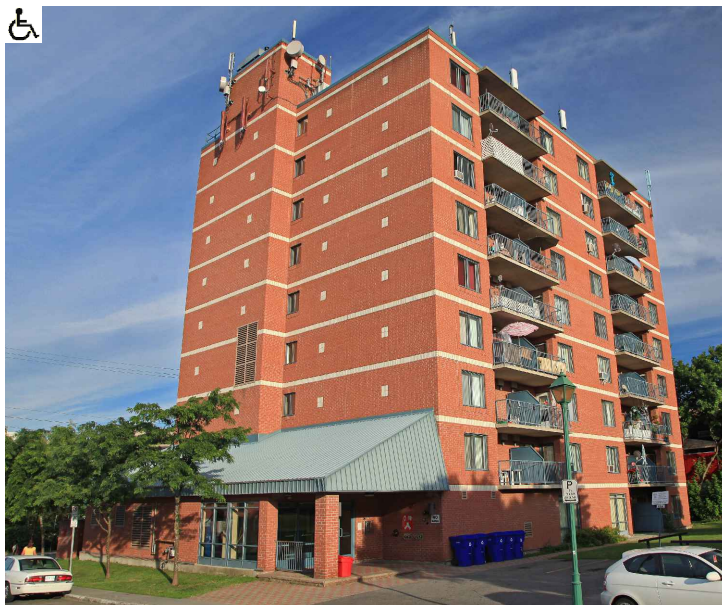

Logements types

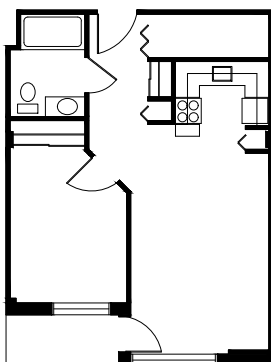

Logement type A - 1cc
52 m²

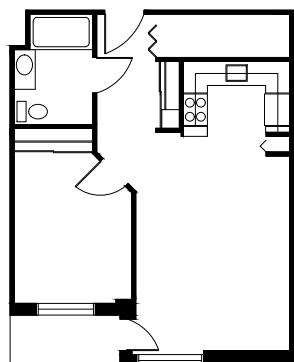

Logement type B - 1cc
56 m²

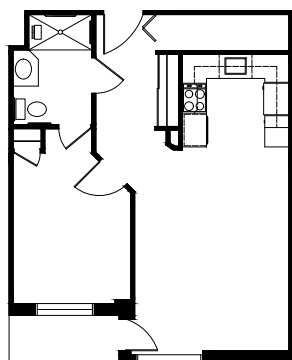

Logement type C - 1cc_H
56 m²

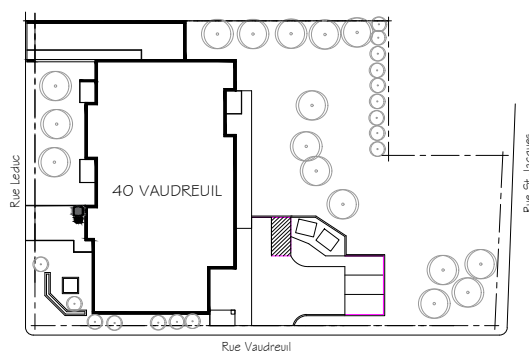

Plan d'implantation

Plans des étages

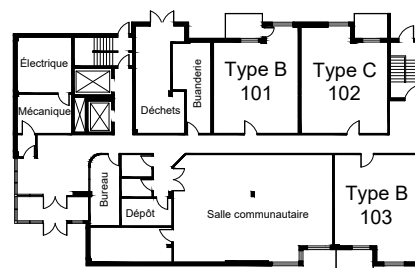

Rez-de-chaussée

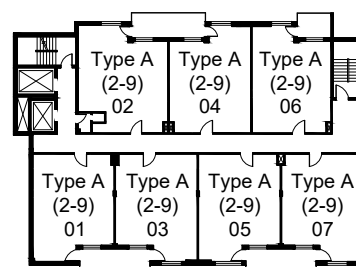

Étage type