

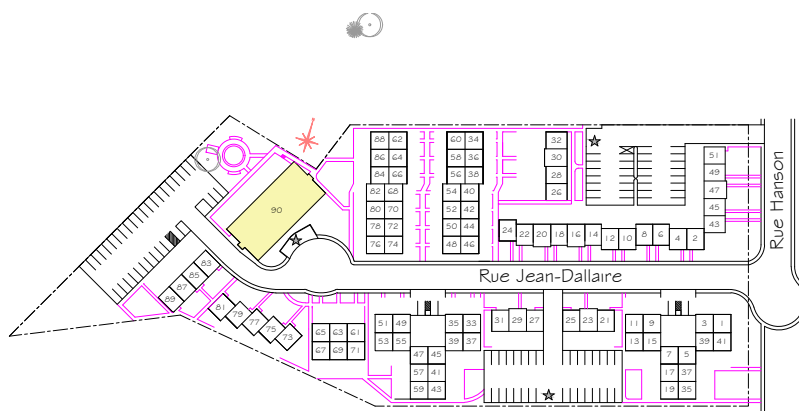

HABITATIONS RAYMOND-BRUNET

1/2

Propriétaire :	Office d'habitation de l'Outaouais
Architecte :	Oberman & Paskulin et Auguste Martineau
Adresses : 90, rue Jean-Dallaire Gatineau QC J8Y 3H7	
Année de construction :	1971
Structure :	Bois
Catégorie :	Familles
Toiture:	Variées
Nombre d'étages :	2
Nombre de logements :	26
Typologie :	26 x 1cc
Salle communautaire :	Oui
Ascenseurs :	N/A
Stationnement :	Extérieur
Rangement :	Communs
Salles de lavage :	Communes



Plan d'implantation

Logements types

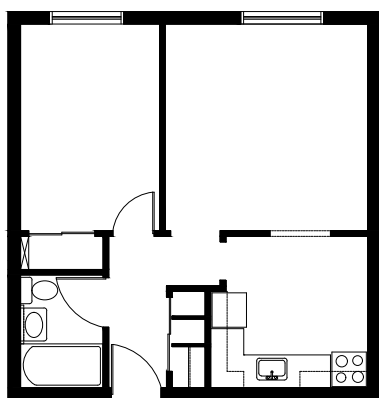

Logement type A - 1cc
43 m²

Plans du 90 Jean-Dallaire

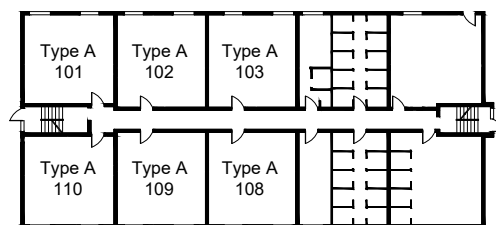

Rez-de-chaussée

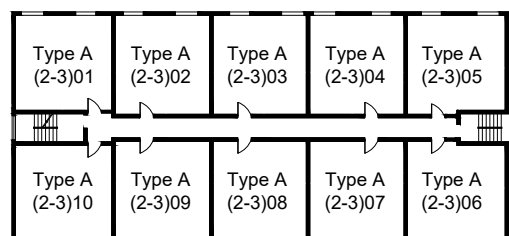

Étage type



HABITATIONS RAYMOND-BRUNET

2/2

Propriétaire :	Office d'habitation de l'Outaouais
Architecte :	Oberman & Paskulin et Auguste Martineau
Adresses :	1 à 89 rue Jean-Dallaire (J8Y 3H6) 2 à 88 rue Jean-Dallaire (J8Y 3H7) 35 à 41 Hanson (J9Y 3M4) 43 à 51 Hanson (J9Y 3M6) Gatineau QC
Année de construction :	1971
Structure :	Bois
Catégorie :	Familles
Toiture:	Variés
Nombre d'étages :	2
Nombre de logements :	98
Typologie :	62 x 2cc 30 x 3cc 6 x 7cc
Salle communautaire :	Non
Ascenseurs :	N/A
Stationnement :	Extérieur
Rangement :	Dans le logis
Salles de lavage :	Dans le logis



Plan d'implantation

Légende :

- Type B (2 chambres à coucher) ■
- Type C (3 chambres à coucher) ■
- Type D (4 chambres à coucher) ■

Logements types

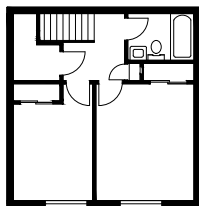
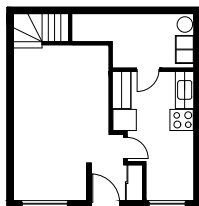

Logement type B - 2cc
72 m²

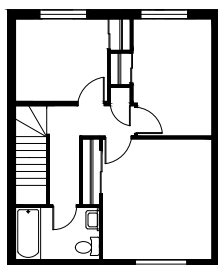
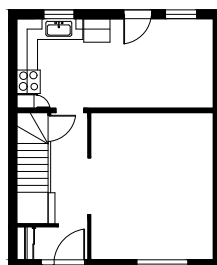

Logement type C - 3cc
81 m²

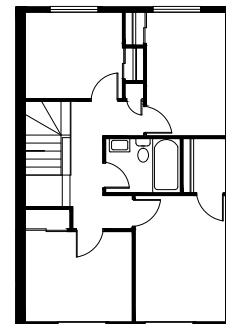
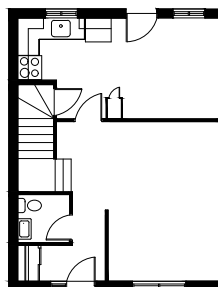

Logement type D - 4cc
94 m²