HABITATIONS CHAMPAGNE I

Propriétaire :	Société d'habitation du Québec
Architecte :	Jean Bélanger
Adresses :	100, rue Jean-Louis Champagne Gatineau QC J8L 3L5
Année de construction :	1986
Structure :	Bois
Catégorie :	Personnes agées
Toiture:	Bardeaux d'asphalte
Nombre d'étages :	2
Nombre de logements :	10
Typologie :	9 x 1cc 1 x 2cc
Salle communautaire :	Oui
Ascenceurs :	n/a
Stationnement :	Extérieur
Rangement :	Dans le logis
Salles de lavage :	Commune

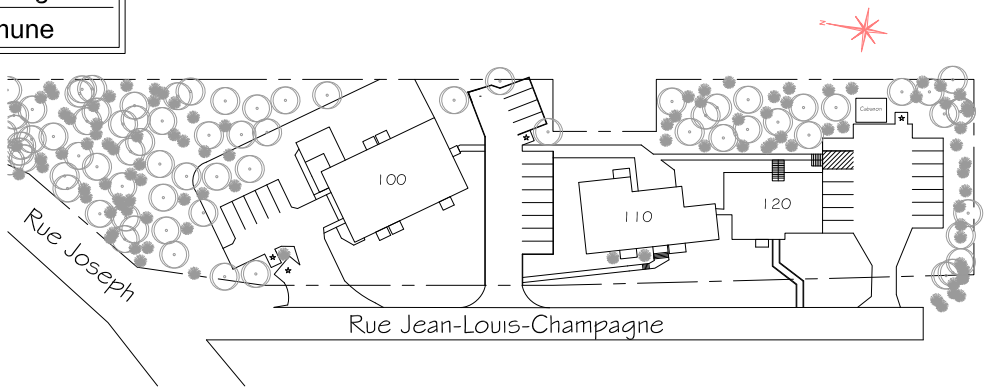

Plan d'implantation

Logements types

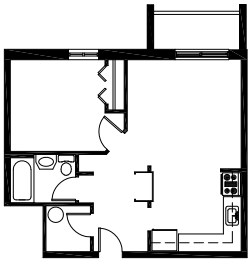

Logement type A - 1cc
50 m²

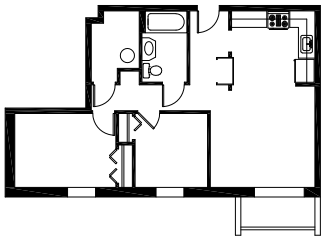

Logement type B - 2cc
60 m²

Plans des étages

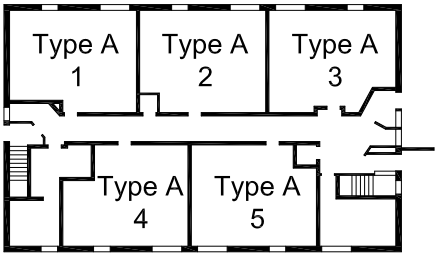

Rez-de-chaussée

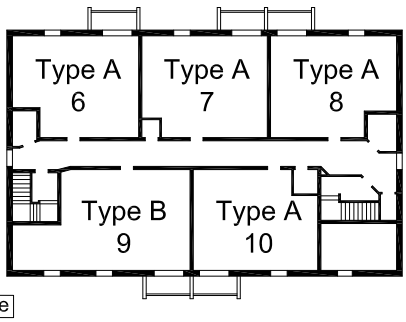

Deuxième étage