HABITATIONS CHAMPAGNE III

Propriétaire :	Société d'habitation du Québec
Architecte :	Inconnu
Adresses : 120, rue Jean-Louis Champagne Gatineau QC J9L 3L5	
Année de construction :	1994
Structure :	Bois
Catégorie :	Familles
Toiture:	Bardeau
Nombre d'étages :	3
Nombre de logements :	6
Typologie :	3 x 2cc 3 x 3cc
Salle communautaire :	Oui
Ascenceurs :	n/a
Stationnement :	Extérieur
Rangement :	Dans le logis
Salles de lavage :	Dans le logis

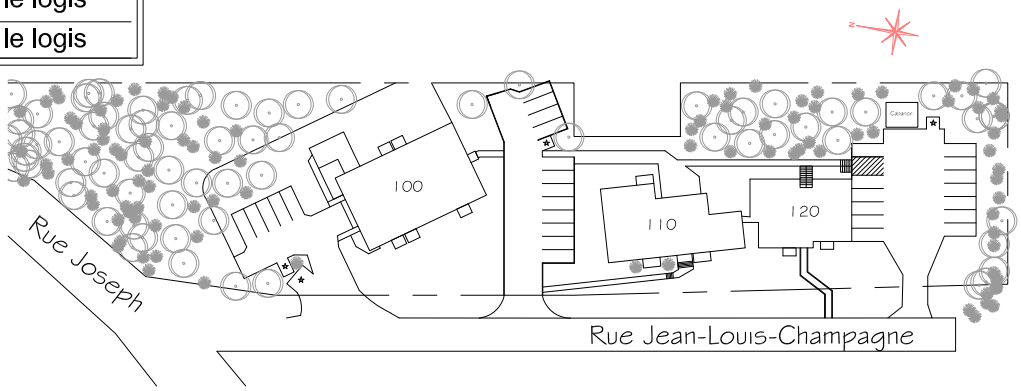

Plan d'implantation

Logements types

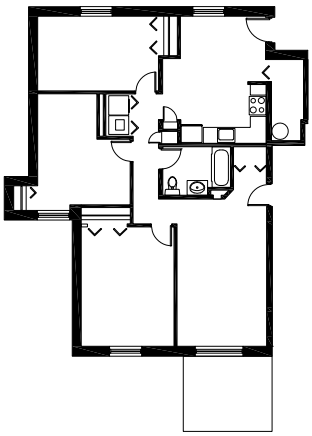

Logement type A - 3cc
92 m²

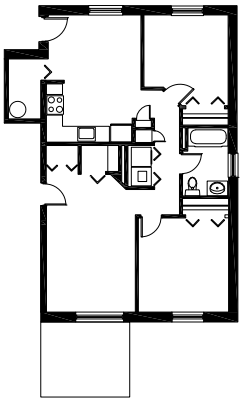

Logement type B - 2cc
71 m²

Plans des étages

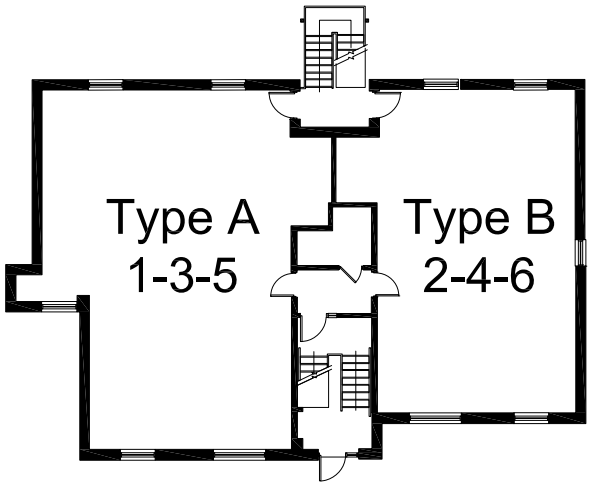

Étage type